

# FICHA TECNICA TRIAFARM 250 EC

## DATOS DE LA EMPRESA

Empresa Comercializadora : FARMAGRO S.A.  
Titular de Registro : FARMAGRO S.A.  
Número de Registro : PQUA N° 527-SENASA

## IDENTIDAD

Composición : Triadimenol  
Concentración : Concentrado emulsionable  
Formulación : 250 g/L  
Grupo Químico : Triazoles  
Clase de Uso : Fungicida  
Fórmula Empírica :  $C_{14}H_{18}ClN_3O_2$   
Peso Molecular (g/mol) : 295.76  
Fórmula Estructural:

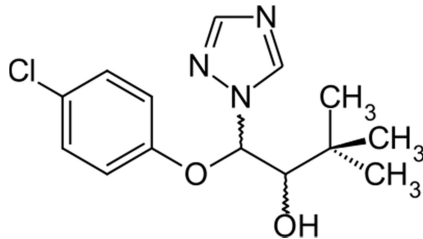

## CARACTERÍSTICAS

**Triafarm 250 EC** es un fungicida agrícola de actividad sistémica para tratamientos preventivos, de amplio campo de acción, con efecto curativo y erradicante; penetra rápidamente en la planta, tiene acción inmediata y buen efecto residual.

## PROPIEDADES FISICOQUÍMICAS

•Densidad Relativa : No disponible  
•pH : 6.0–7.0  
•Estado Físico : Líquido  
•Color : Amarillo transparente  
•Olor : Característico  
•Explosividad : No explosivo  
•Corrosividad : No corrosivo  
•Estabilidad en Almacenamiento : Es estable bajo condiciones normales de manipulación y almacenamiento por 2 años.

## MODO DE ACCIÓN

Fungicida sistémico con acción preventiva, curativa y erradicativa.

## MECANISMO DE ACCIÓN

**Triafarm 250 EC** actúa sobre sustratos vivos, protegiéndolos del ataque de hongos, interfiriendo el mecanismo de infección y actuando contra la patogénesis. Inhibe la biosíntesis del ergosterol y otros procesos enzimáticos de los hongos.

## RECOMENDACIONES DE USO

CULTIVO	ENFERMEDADES		DOSIS		Periodo de Carencia (días)	LMR (ppm)
	Nombre Común	Nombre Científico	mL/200L	L/Ha		
PIMIENTO	"Oidium"	<i>Leveillula taurica</i>	250 - 300	0.5 - 0.6	10	1.0
VID	"Oidiosis"	<i>Erysiphe necator</i>	100	-	15	2.0
CAFÉ	"Roya del cafeto"	<i>Hemileia vastatrix</i>	250	-	10	0.2
ALCACHOFA	" Oidium "	<i>Leveillula taurica</i>	150		5	0.7

LMR: Límite máximo de residuos

## CONDICIONES DE APLICACIÓN

Se recomienda realizar una sola aplicación/campaña/año. Se puede aplicar durante cualquier etapa fenológica del cultivo del pimiento, respetando el período de carencia. **Triafarm 250 EC** se prepara diluyendo la dosis indicada en un recipiente previo con agua, luego esta solución se lleva al cilindro o mochila según el caso y se completa con agua hasta alcanzar el volumen requerido, seguidamente se agita previo a la aplicación.

## COMPATIBILIDAD

**Triafarm 250 EC** es compatible con la mayoría de los plaguicidas de uso agrícola excepto con los agentes oxidantes o sustancias altamente alcalinas (pH >10) o altamente ácidas (pH <3).

## REINGRESO A UN ÁREA TRATADA

No ingresar a las áreas tratadas hasta 12 horas después de la aplicación.

## FITOTOXICIDAD

**Triafarm 250 EC** no es fitotóxico siguiendo las recomendaciones de la etiqueta.

## CATEGORIA TOXICOLÓGICA

Ligeramente peligroso.