

# FICHA TECNICA IMPACT 250 SC

## DATOS DE LA EMPRESA

Empresa Comercializadora : FARMAGRO S.A.  
Titular de Registro : FMC LATINOAMERICA S.A.  
Número de Registro : PQUA N° 998-SENASA

## IDENTIDAD

Composición : Flutriafol  
Concentración : 250 g/L  
Formulación : Suspensión concentrada  
Grupo Químico : Triazoles  
Clase de Uso : Fungicida  
Fórmula Empírica :  $C_{16}H_{13}F_2N_3O$   
Peso Molecular (g/mol) : 301.29  
Fórmula Estructural:

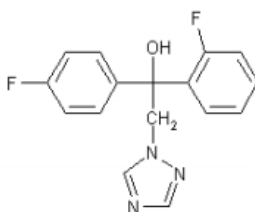

## CARACTERÍSTICAS

**Impact 250 SC** es un fungicida sistémico perteneciente al grupo de los Triazoles. Tiene acción preventiva y curativa para el control de los patógenos causantes de enfermedades en los cultivos como espárrago, pimiento, tomate y vid.

## PROPIEDADES FISICOQUÍMICAS

- Densidad : 1.10 g/ml a 20°C
- pH : No disponible
- Estado Físico : Líquido
- Color : Blanco/marrón
- Olor : Pescado
- Explosividad : No explosivo
- Corrosividad : No corrosivo
- Estabilidad en Almacenamiento : Es estable bajo condiciones normales de manipulación y almacenamiento por 2 años.

## MODO DE ACCIÓN

**Impact 250 SC** es un fungicida de acción sistémica.

## MECANISMO DE ACCIÓN

**Impact 250 SC** se absorbe desde la superficie, se transloca en sentido acropétalo en el xilema y no se acumula en el sitio de entrada.

## RECOMENDACIONES DE USO

CULTIVO	ENFERMEDAD		DOSIS		PC (días)	LMR (ppm)
	Nombre común	Nombre científico	L/ha	L/200 L		
Espárrago	Mancha púrpura	<i>Stemphyllium vesicarium</i>	0.70	-	21	0.01
Pimiento	Oidium	<i>Leveillula taurica</i>	0.35	-	21	1.0
Tomate	Oidium	<i>Leveillula taurica</i>	0.35	-	21	0.01
Vid	Oidium	<i>Erysiphe necator</i>	0.30	0.15	7	0.8
Arroz	Quemado del arroz	<i>Pyricularia grisea</i>	0.25-0.50	-	28	1.5
Café	Roya del cafeto	<i>Hemileia vastatrix</i>	1.75-2.0	-	30	0.15

PC: periodo de carencia; LMR: Límite máximo de residuo

## CONDICIONES DE APLICACIÓN

**Impact 250 SC** se aplica como máximo una aplicación por campaña, considerando dos campañas por año para espárrago, pimiento y tomate.

## COMPATIBILIDAD

**Impact 250 SC** es compatible con la mayoría de plaguicidas de uso común excepto con aguas carbonatadas y de reacción alcalina. Se recomienda que las mezclas con otros plaguicidas sean sometidas a pruebas preliminares de compatibilidad.

## REINGRESO A UN ÁREA TRATADA

No ingresar a las áreas tratadas hasta 48 horas después de la aplicación.

## FITOTOXICIDAD

**Impact 250 SC** no es fitotóxico siguiendo las recomendaciones de la etiqueta.

## CATEGORÍA TOXICOLÓGICA

Moderadamente peligroso.